JAARVERSLAG 2020

STICHTING WELZIJN MOLENLANDEN

VOORWOORD

Beste lezer,
Voor u ligt het jaarverslag 2020 van Stichting Welzijn Molenlanden
Begin 2020 zijn er door medewerkers en bestuur in overleg met de gemeente een aantal thema's vastgelegd, als focuspunten voor team SWM. Ieder punt had zijn eigen doelstellingen en activiteiten. In dit jaarverslag geven we weer wat we in dit jaar allemaal gedaan hebben op het gebied van;

- Eenzaamheid
- Vrijwilligerswerk
- Mantelzorg
- Jongerenwerk

Afgelopen jaar is in vele opzichten bewogen geweest: SWM is een jonge organisatie in het welzijnswerk in onze mooie gemeente. Dat vraagt om flexibiliteit, innovatievermogen, geduld en soms juist rennen. Zo gooide de coronacrisis vele mooie plannen in het roet, maar waren er ook weer andere plannen.

2020 was ook het jaar van meer en grotere plannen maken: van een klein gedreven team maken
we een doorontwikkeling van ons team, het jongerenwerk en het Steunpunt Mantelzorg. We kijken er naar uit!

Veel leesplezier!

MARLOUS FIERET
Coordinator

EENZAAMHEID

Week tegen Eenzaamheid 2020

1 t/m 8 oktober

met extra activiteiten voor alle inwoners uit Molenlanden.
U bent van harte welkom om deel te nemen. Of bezoek bestaande ontmoetingsplekken, zoals de dorpskamers en Huizen van de Waard. Voor meer informatie over ontmoetingsplekken in uw dorp/stad: info@welzijnmolenlanden.nl.

Workshop 'Eenzaamheid en huisbezoeken in coronatijd'

Over hoe u als 'bezoekvrijwilliger' kunt omgaan met fysieke ontmoeting tijdens de coronacrisis.

- Fysieke bijeenkomst (coronaproof) met maximaal 15 personen: Donderdag 1 oktober, 14.00 – 15.00 uur in De Til in Giessenburg
- Online bijeenkomst met maximaal 10 personen: Maandag 5 oktober, 20.00-21.30 uur (link en meer info volgt na aanmelding per mail)

Aanmelden (voor 29 september) en meer informatie: info@welzijnmolenlanden.nl

Webinar 'Herkennen van en omgaan met eenzaamheid'

Voor praktische tips en handvatten om eenzaamheid te herkennen, bij uzelf of een ander, en hoe hiermee om te gaan.

Donderdag 8 oktober, 20.00 tot 21.30 uur (link en meer info volgt na aanmelding per mail)

Aanmelden (voor 1 oktober) en meer informatie: info@welzijnmolenlanden.nl

Wandeling Ammersche Boezem

Een mooie route (van ongeveer 6,5 km) langs de molens bij de Ammersche Boezem om zowel vogels als hazen te spotten. Deelname kost € 2,00.

Datum: Dinsdag 6 oktober, 14.00 tot 16.00 uur
Vertreklocatie: Hof van Ammers, Bernhardstraat 15 in Groot-Ammers

Aanmelden (voor 5 oktober) en meer informatie: info@gigamolenlanden.nl of Stan de Groot, via 06 22 81 02 86

GGD zhz · GIGA Molenlanden · sociaal team Molenlanden · Stichting Welzijn Molenlanden

Organisatie Week tegen eenzaamheid i.s.m. gemeente

Huisbezoeken aan ouderen
- Nieuw Lekkerland, i.s.m. De L&N Smit's Stichting
- Giessenburg, i.s.m. de seniorenraad

Fragment uit de webinar 'Herkennen van en omgaan met eenzaamheid', met o.a. wethouder Lanser en Jan Willem van de Maat (Movisie).

VRIJWILLIGERSWERK

Het verbinden van bestaande lokale (vrijwillige) projecten en initiatieven: o.a. coronahulp, Klus voor Mekaar, Respijtzorg aan Huis, de rijdende ruimte

Aanbod deskundigsheidsbevordering, oa vrijwillige besturen, zoals positieve gezondheid, omgaan met eenzaamheid, vrijwilligers in de GGZ

Matching van hulpvragen en vrijwilligers i.s.m. vrijwilligersorganisaties, het sociaal team en andere professionals

Deelname in het sociaal team. We brengen de kracht van het welzijnswerk onder de aandacht en pakken ondersteuningsvragen (gedeeltelijk) op.

Lancering vernieuwde website, vrijwilligersvacaturebank en activiteitenkalender.
www.welzijnmolenlanden.nl

MANTELZORG

Een gezamenlijke visie, doel en jaarplan voor de samenwerking van het Steunpunt Mantelzorg Molenlanden (SMM) vanaf 2021

Organisatie van de week van de mantelzorgwaardering en de week van de mantelzorg https://www.molenlanden.nl/week-van-de-mantelzorg-2020

Bijeenkomsten en ontmoeting (m.n. online) voor mantelzorgers

Aantal geregistreerde Molenlandse mantelzorgers, januari 2020: 651
98 niieuwe mensen in 2020

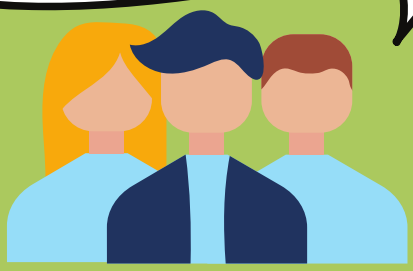

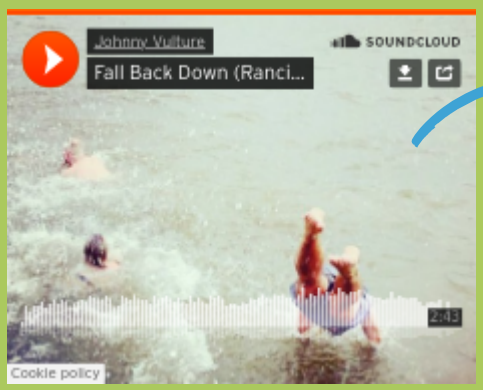

Lokale troubadour **'Johnny Vulture'** schreef speciaal voor de week van de mantelzorg deze cover 'If i fall back down'

JONGERENWERK

Project '*Jongeren in Coronatijd* (vanaf november)'- wat leeft er onder jongeren en hoe kunnen wij hier op inspelen? Bevindingen zijn opgenomen in het strategisch jaarplan 2021

Het jongerenwerk gaat vanaf 2021 starten onder de naam 'Jong Molenlanden' met onderstaand logo

Fortnite game event ism de gemeente en Epic Youth: 150 spelers!

EEN BLIK NAAR 2021

Team SMW per 2021!
Van links naar rechts:
Lucy van de Beek,
Eva- Linde Middag,
Nienke Wessels,
Marlous Fieret,
Claudia Straathof,
Anne Gouw, Ria de
Mul.

Infographic met de 4 kernwaarden van SWM en de 3 expertises: mantelzorg, vrijwilligerswerk en jongerenwerk

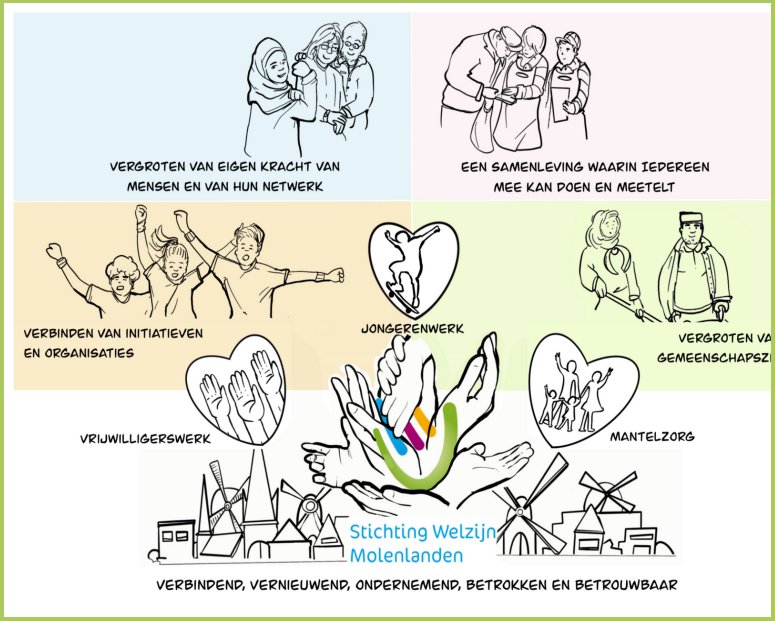

Fotocredits: Klazina van de Heerik